

ข้อกำหนดผลิตภัณฑ์ (Product Specification Sheet)

SYNOVA

ชื่อผลิตภัณฑ์ : Cake-New York-Style Cheesecake (2P10)(Pack-6pcs)/นิวยอร์กสไตล์ชีสเค้ก (SV)

หมายเลขเอกสาร: SP-FN-484

รหัสผลิตภัณฑ์ : 203677 (PD: 203676)

วันที่มีผลบังคับใช้: 15/10/2025

Revision : 08

วันที่แก้ไข : 09/10/2025

ลูกค้า : STD

คำอธิบายผลิตภัณฑ์ : นิวยอร์กชีสเค้ก ชีสเค้กสไตล์นิวยอร์ก เข้มข้นด้วยครีมชีสชั้นดี เนื้อเนียน
ละมุนลิ้น ฐานเป็นแครกเกอร์กรอบกรอบ ผสานรสชาติได้อย่างลงตัวส่วนประกอบ : ครีมชีส, แครกเกอร์, น้ำตาล, วิปปิ้งครีม, เนย, ไข่ไก่, วัตถุดิบเสียบ, สีธรรมชาติ
และ กลิ่นสังเคราะห์สารก่อภูมิแพ้ : อ้างอิงข้อกำหนดผลิตภัณฑ์ ตามตารางรายการอาหารก่อภูมิแพ้ รายการตาม
แนบท้าย****อ้างอิงสารก่อภูมิแพ้ตามสหภาพยุโรป (EU)****

รูปแบบการบรรจุ : - บรรจุ 6 ชิ้น/กล่องอินเนอร์



UNCONTROLLED COPY

สถานะการเก็บและการขนส่ง : - เก็บรักษาที่อุณหภูมิแช่แข็งประมาณ $\leq -18^{\circ}\text{C}$
- บรรจุภัณฑ์ควรอยู่ในสภาพดี ไม่ได้รับความเสียหายหรือแตกหักและมีการ
ติดฉลากสินค้าแสดงวันหมดอายุบนบรรจุภัณฑ์ด้านนอกและด้านใน
- สินค้าควรอยู่ในสถานะแช่แข็ง

ลักษณะทางกายภาพ :

รูปทรง : ทรงสามเหลี่ยม

กว้าง (W) : 5.0-6.0 ซม.

ยาว (L) : 8.3-9.3 ซม.

สูง (H) : 3.4-4.4 ซม.

เส้นผ่านศูนย์กลาง (D) : N/A

น้ำหนัก (Wt) : 65-80 กรัม/ชิ้น

อายุผลิตภัณฑ์ : อุณหภูมิ ($^{\circ}\text{C}$)

ระยะเวลา (วัน)

แช่แข็ง (Frozen) $\leq -18^{\circ}\text{C}$ 365แช่เย็น (Chill) $2-5^{\circ}\text{C}$ 3

อุณหภูมิปกติ (Ambient) N/A N/A

ลักษณะทางประสาทสัมผัส :

สี : สีเหลืองนวล

กลิ่น : ครีมชีส และแครกเกอร์

รสชาติ : รสหวาน และรสเปรี้ยวเล็กน้อยจากชีส

สถานะการทำละลาย : - การทำละลายสินค้าควรวางสินค้าให้อยู่ในสถานะแช่เย็น
(อุณหภูมิ $2-5^{\circ}\text{C}$) เป็นเวลาอย่างน้อย 4 ชั่วโมง หรือจนกว่าสินค้าจะทำละลาย
อย่างสมบูรณ์

วิธีการอุ่น : N/A

ข้อกำหนดพิเศษ : - หากสินค้าทำละลายแล้วห้ามนำกลับมาแช่แข็งอีกครั้ง เนื่องจากจะส่งผลต่อ
ลักษณะเนื้อสัมผัสของผลิตภัณฑ์และเสี่ยงต่อการเสื่อมเสียของผลิตภัณฑ์
- หากนำพลาสติกพันกล่องออกแล้ว ควรเก็บสินค้าในภาชนะบรรจุปิดสนิท
- **ไม่เก็บสินค้าร่วมกับสินค้าชนิดอื่น**

สำหรับลูกค้า:

ผู้ยอมรับข้อมูลที่ระบุไว้ในเอกสารฉบับนี้

ลายเซ็นของลูกค้า

วันที่ _____

สำหรับบริษัทซินโนวา:

ผู้แทนจากบริษัท Synova

ลายเซ็นของผู้แทน

วันที่ _____

ข้อกำหนดผลิตภัณฑ์ (Product Specification Sheet)

SYNOVA

ข้อกำหนดเพิ่มเติม

UNCONTROLLED COPY

ภาพเกณฑ์การยอมรับ New York-Style Cheesecake/นิวยอร์กสไตล์ชีสเค้ก (SV) ลักษณะต่างๆ

1. ระดับสี (Colour Chart) ของฐานแครกเกอร์



Pantone



PANTONE®
7401 U

Rejected (Too Light)



PANTONE®
2006 U

Min Accepted



PANTONE®
3547 U

Target



PANTONE®
7510 U

Max Accepted



PANTONE®
7512 U

Rejected (Too Dark)

2. ระดับสี (Colour Chart) ของหน้าชีสเค้ก



PANTONE®
2001 U

Pantone

Rejected (Too Light)



PANTONE®
1215 U

Min Accepted



PANTONE®
2006 U

Target

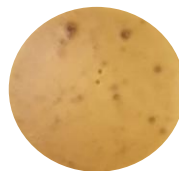

PANTONE®
2007 U

Max Accepted



PANTONE®
7550 U

Rejected (Too Dark)

3. ลักษณะที่สามารถยอมรับได้ (Accepted)



ฐานแครกเกอร์มีรอยแตกขนาดไม่เกิน 1.5 ซม. และไม่เกิน 3 จุดต่อชิ้น

สำหรับลูกค้า:

ผู้ยอมรับข้อมูลที่ระบุไว้ในเอกสารฉบับนี้
ลายเซ็นผู้ลูกค้า

วันที่ _____

สำหรับบริษัทซินโนวา:

ผู้แทนจากบริษัท Synova
ลายเซ็นผู้แทน

วันที่ _____

ข้อกำหนดผลิตภัณฑ์ (Product Specification Sheet)

SYNOVA

ข้อกำหนดเพิ่มเติม

UNCONTROLLED COPY

ภาพเกณฑ์การยอมรับ New York-Style Cheesecake/นวยออร์กสไตล์ชีสเค้ก (SV) ลักษณะต่างๆ

3. ลักษณะที่สามารถยอมรับได้ (Accepted) (ต่อ)



มุมสามเหลี่ยมปลายชั้นมีรอยแห้งไม่เกิน 1 ซม.

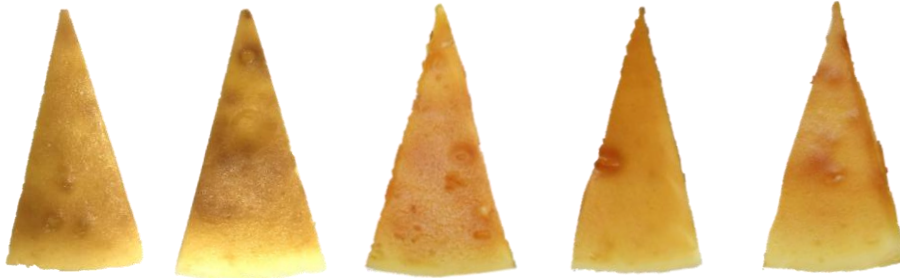

พบจุดสีน้ำตาลเข้มบนผิวหน้าชีสเค้ก เนื่องจากกระบวนการอบที่มีการใช้ความร้อนส่งผลให้ครีมชีสเดือดเห็นเป็นจุดฟองอากาศสีน้ำตาลเข้ม

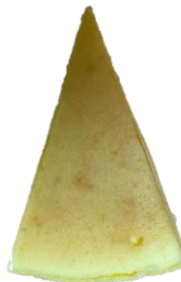

พบรอยแตกที่ขอบด้านหลังของเค้ก



พบรูหรือฟองอากาศขนาดไม่เกิน 0.5 ซม.

สำหรับลูกค้า:

ผู้ยอมรับข้อมูลนี้ระบุไว้ในเอกสารฉบับนี้

ลายเซ็นผู้ลูกค้า

สำหรับบริษัทซินโนวา:

ผู้แทนจากบริษัท Synova

ลายเซ็นผู้แทน

วันที่ _____

วันที่ _____

ข้อกำหนดผลิตภัณฑ์ (Product Specification Sheet)

SYNOVA

ข้อกำหนดเพิ่มเติม

UNCONTROLLED COPY

ภาพเกณฑ์การยอมรับ New York-Style Cheesecake/นวยออร์กสไตล์ชีสเค้ก (SV) ลักษณะต่างๆ

3. ลักษณะที่สามารถยอมรับได้ (Accepted) (ต่อ)



หน้าชีสเค้กสวย

4. ลักษณะที่ไม่สามารถยอมรับได้ (Rejected)



พบรูฟองอากาศขนาดใหญ่เกิน 1 ซม. ในชั้นครีมชีส



มุมสามเหลี่ยมปลายชั้นมีรอยแห้ว เกิน 1 ซม.



ฐานแครกเกอร์มีรอยแตกขนาดเกิน 1.5 ซม.

ถ้ารับลูกค้า:

ผู้ยอมรับข้อมูลที่ระบุไว้ในเอกสารฉบับนี้

ลายเซ็นผู้ลูกค้า

วันที่ _____

ถ้ารับบริษัทจีนโนวา:

ผู้แทนจากบริษัท Synova

ลายเซ็นผู้แทน

วันที่ _____

ข้อกำหนดผลิตภัณฑ์ (Product Specification Sheet)

SYNOVA

ข้อกำหนดเพิ่มเติม

UNCONTROLLED COPY

ภาพเกณฑ์การยอมรับ New York-Style Cheesecake/นวยอร์กสไตล์ชีสเค้ก (SV) ลักษณะต่างๆ

4. ลักษณะที่ **ไม่สามารถยอมรับได้ (Rejected)** (ต่อ)

พบจุดสีขาวของครีมชีสที่ไม่แตกตัว



ขอบหลังสูง

สำหรับลูกค้า:

ผู้ยอมรับข้อมูลที่ระบุไว้ในเอกสารฉบับนี้

ลายเซ็นผู้ลูกค้า

สำหรับบริษัทซินโนวา:

ผู้แทนจากบริษัท Synova

ลายเซ็นผู้แทน

วันที่ _____

วันที่ _____

ข้อกำหนดผลิตภัณฑ์ (Product Specification Sheet)

SYNOVA

ข้อกำหนดเพิ่มเติม

UNCONTROLLED COPY

รายการอาหารก่อภูมิแพ้ (14 Major Food Allergen List)	มี (Contain)	อาจมี (May Contain)	ไม่มี (Not Contain)
1. ถั่วลิสงและผลิตภัณฑ์ (Peanut and Peanut Products)	<input type="checkbox"/>	<input checked="" type="checkbox"/>	<input type="checkbox"/>
2. ถั่วเหลืองและผลิตภัณฑ์ (Soybean and Soybean Products)	<input checked="" type="checkbox"/>	<input type="checkbox"/>	<input type="checkbox"/>
3. ถั่วเปลือกแข็งและผลิตภัณฑ์ (Tree Nut and Tree Nut Products)			
3.1 แมคคาเดเมีย (Macadamia)	<input type="checkbox"/>	<input checked="" type="checkbox"/>	<input type="checkbox"/>
3.2 วอลนัท (Walnuts)	<input type="checkbox"/>	<input checked="" type="checkbox"/>	<input type="checkbox"/>
3.3 อัลมอนด์ (Almonds)	<input type="checkbox"/>	<input checked="" type="checkbox"/>	<input type="checkbox"/>
3.4 พีแคน (Pecan)	<input type="checkbox"/>	<input checked="" type="checkbox"/>	<input type="checkbox"/>
3.5 เม็ดมะม่วงหิมพานต์ (Cashew nut)	<input type="checkbox"/>	<input checked="" type="checkbox"/>	<input type="checkbox"/>
3.6 มะพร้าว (Coconut)	<input type="checkbox"/>	<input checked="" type="checkbox"/>	<input type="checkbox"/>
3.7 เฮเซลนัท (Hazelnut)	<input type="checkbox"/>	<input checked="" type="checkbox"/>	<input type="checkbox"/>
3.8 ถั่วบราซิล (Brazil nut)	<input type="checkbox"/>	<input type="checkbox"/>	<input checked="" type="checkbox"/>
3.9 อื่นๆ (Other) ระบุ (Please Specify).....	<input type="checkbox"/>	<input type="checkbox"/>	<input type="checkbox"/>
4. ถั่วลูปินและผลิตภัณฑ์ (Lupin, Lupin Products and ถั่วในตระกูล Luoinus sp.)	<input type="checkbox"/>	<input type="checkbox"/>	<input checked="" type="checkbox"/>
5. เมล็ดงาและผลิตภัณฑ์ (Sesame Seeds and Sesame Seed Products)	<input type="checkbox"/>	<input checked="" type="checkbox"/>	<input type="checkbox"/>
6. ขิงข่า พืชตระกูลเดียวกับขิงข่า และผลิตภัณฑ์ (Celery, Umbelli farae family and Products)	<input type="checkbox"/>	<input checked="" type="checkbox"/>	<input type="checkbox"/>
7. ธัญพืชที่มีกลูเตน (Cereal containing gluten)			
7.1 ข้าวสาลี (Wheat)	<input checked="" type="checkbox"/>	<input type="checkbox"/>	<input type="checkbox"/>
7.2 ข้าวบาร์เลย์ (Barley)	<input type="checkbox"/>	<input checked="" type="checkbox"/>	<input type="checkbox"/>
7.3 ข้าวโอ๊ต (Oat)	<input type="checkbox"/>	<input checked="" type="checkbox"/>	<input type="checkbox"/>
7.4 แป้งไรย์ (Rye Flour)	<input type="checkbox"/>	<input checked="" type="checkbox"/>	<input type="checkbox"/>
7.5 อื่นๆ (Other) ระบุ (Please Specify).....	<input type="checkbox"/>	<input type="checkbox"/>	<input type="checkbox"/>
8. ปลาและผลิตภัณฑ์ (Fish and Fish Products)	<input type="checkbox"/>	<input checked="" type="checkbox"/>	<input type="checkbox"/>
9. สัตว์น้ำจำพวก กุ้ง, ปู และผลิตภัณฑ์ (Crustaceans and Crustaceans Products)			
9.1 กุ้ง (Shrimp, Prawn, Loster)	<input type="checkbox"/>	<input checked="" type="checkbox"/>	<input type="checkbox"/>
9.2 ปู (Crab)	<input type="checkbox"/>	<input type="checkbox"/>	<input checked="" type="checkbox"/>
9.3 อื่นๆ (Other) เช่น กุ้ง (Crayfish, Mantis shrimp) ระบุ (Please Specify).....	<input type="checkbox"/>	<input type="checkbox"/>	<input type="checkbox"/>
10. สัตว์น้ำจำพวก หอย, ปลาหมึก และผลิตภัณฑ์ (Mollusk and Mollusk Products)			
10.1 หอย (Shellfish) เช่น หอยฝาเดียว (Univalve), หอยสองฝา (Bivalve), หอยเชลล์ (Scallop)	<input type="checkbox"/>	<input checked="" type="checkbox"/>	<input type="checkbox"/>
10.2 ปลาหมึก (Squid, Octopus, Cephalopods) เช่น ปลาหมึกกระดอง (Cuttlefish)	<input type="checkbox"/>	<input type="checkbox"/>	<input checked="" type="checkbox"/>
11. นมและผลิตภัณฑ์ (Milk and Dairy Products) รวมทั้ง Lactose	<input checked="" type="checkbox"/>	<input type="checkbox"/>	<input type="checkbox"/>
12. ไข่และผลิตภัณฑ์ (Egg and Egg Products)	<input checked="" type="checkbox"/>	<input type="checkbox"/>	<input type="checkbox"/>
13. ซัลเฟอร์ไดออกไซด์ และซัลไฟต์ (Sulfer Dioxide and Sulfite)	<input type="checkbox"/>	<input checked="" type="checkbox"/>	<input type="checkbox"/>
14. มัสตาร์ดและผลิตภัณฑ์ (Mustard/Mustard Seed and Products)	<input type="checkbox"/>	<input checked="" type="checkbox"/>	<input type="checkbox"/>

สำหรับลูกค้า:

ผู้ยอมรับข้อมูลที่ระบุไว้ในเอกสารฉบับนี้

ลายเซ็นลูกค้า

วันที่ _____

สำหรับบริษัทซินโนวา:

ผู้แทนจากบริษัท Synova

ลายเซ็นผู้แทน

วันที่ _____

ข้อกำหนดผลิตภัณฑ์ (Product Specification Sheet)

SYNOVA

ข้อกำหนดเพิ่มเติม

UNCONTROLLED COPY

คุณค่าทางโภชนาการ (Nutrition)

เอกสารคำนวณเทียบค่าสารอาหารมาตรฐาน

Nutrition Facts	
Serving size: 60	
Servings: 1	
Amount per serving	
Calories	214
% Daily Value*	
Total Fat 17.2g	22%
Saturated Fat 9.5g	48%
Cholesterol 75mg	25%
Sodium 186mg	8%
Total Carbohydrate 12.2g	4%
Dietary Fiber 0.1g	1%
Total Sugars 6.3g	
Protein 3.6g	
Vitamin D 6mcg	29%
Calcium 39mg	3%
Iron 1mg	4%
Potassium 58mg	1%

*The % Daily Value (DV) tells you how much a nutrient in a food serving contributes to a daily diet. 2,000 calorie a day is used for general nutrition advice.

คำกล่าวอ้างเชิงผลิตภัณฑ์เพิ่มเติม (Additional Function Claim)

- | | | | | | |
|--------------------------|-----------------|-------------------------------------|----------------------|--------------------------|-------|
| <input type="checkbox"/> | Vegan | <input type="checkbox"/> | No Egg | <input type="checkbox"/> | Other |
| <input type="checkbox"/> | Low Fat | <input checked="" type="checkbox"/> | No Margarine | | |
| <input type="checkbox"/> | Low Sugar | <input checked="" type="checkbox"/> | No MSG | | |
| <input type="checkbox"/> | No Preservative | <input type="checkbox"/> | No Artificial Colour | | |
| <input type="checkbox"/> | No Milk | <input type="checkbox"/> | Contain Real Fruit | | |

เลขสารบอาหาร (FDA No.)

10-1-03350-5-0270

สำหรับลูกค้า:

ผู้ยอมรับข้อมูลนี้ที่ระบุไว้ในเอกสารฉบับนี้

ลายเซ็นผู้ลูกค้า

วันที่ _____

สำหรับบริษัทซินโนวา:

ผู้แทนจากบริษัท Synova

ลายเซ็นผู้แทน

วันที่ _____